

2020

AÑO

FAM

FONDO DE APORTACIONES MÚLTIPLES

DIRECCIÓN GENERAL DE EDUCACIÓN SUPERIOR UNIVERSITARIA
DIRECCIÓN DE FORTALECIMIENTO INSTITUCIONAL
SUBDIRECCIÓN DE FOMENTO INSTITUCIONAL/DEPARTAMENTO DE INFRAESTRUCTURA FÍSICA

Meses reportados

1er Trim. 2021

FECHA DE CORTE: 31/03/2021

REPORTE DESCRIPTIVO DEL INFORME DE AVANCE TRIMESTRAL

DATOS DE LA UNIVERSIDAD



Nombre: Universidad de Guadalajara

Entidad federativa: Jalisco

Clave Inst 911: 14MSU0010Z

RESPONSABLES

Planeación
Nombre: Mtra. Paola Lyccette Corona Gutiérrez
Cargo: Coordinadora General de Planeación y Evaluación de la Universidad de Guadalajara
Teléfono: 52 (01) 33 31342214 Ext 11202
Correo electrónico: paola.corona@cgpe.udg.mx

Obras y Mantenimiento
Nombre: Ing. Esteban Segura Estrada
Cargo: Coordinador de Servicios Generales de la Administración General de la Universidad de Guadalajara
Teléfono: 52 (01) 33 31342235 Ext 1801 y 1802
Correo electrónico: esegura@redudg.udg.mx

DATOS DEL AVANCE DEL PROYECTO

OBRA CONCLUIDA

Prioridad	Nombre del proyecto	Tipo de proyecto					Monto autorizado	Monto ejercido	Remanente	Alcance del proyecto en cuanto a espacios físicos, metros cuadrados y tipo de proyecto ¹			Acciones que sustentan el avance ²	Acciones por realizar	% de avance	Fechas ³		Observaciones	¿Es susceptible de ser inaugurada? (Causas)	Si ya fue inaugurada				
		Obra de continuidad	Equipamiento	Adecuaciones y mejoras	Mantenimiento	Proyecto sustentable				Espacio/Equipo	Cantidad	Metros cuadrados				Inicio	Término			Entrega-Recepción (Acta finiquito)	Acta Administrativa de Entrega-Recepción	Monto de Acta Administrativa		
1	Terminación del edificio de Investigación Vinculación y Transferencia del conocimiento. (CUCEA)	X					\$ 8,000,000.00	\$ 7,999,993.50	\$ 6.50	Talleres 4 481.17 Laboratorios 2 263.56 Cubículos 34 290.40 Aulas usos múltiples 1 79.17 Sanitarios 4 89.96 Áreas comunes 7 223.69 TOTAL 52 1427.95	Pozos de absorción, cisterna principal y secundaria (pluvial), registros pluviales y sanitarios, biodigestor autolimpiable, andadores de concreto, escalera principal y secundaria, construcción de cuarto eléctrico, energización del edificio, cancelería en aluminio con		100	16/07/20	12/11/20	Mediante oficio CGPE/015/2021 la Universidad de Guadalajara efectuó reintegro de recurso no comprometido de esta obra por la cantidad de \$6.50 a la Dirección de Egresos de la Secretaría de la Hacienda Pública del Gobierno del Estado de Jalisco.	No, corresponde a etapa constructiva.							
2	Construcción de edificio de 3 niveles destinado aulas y servicios, tercera etapa, módulo uno. (CUCEI)	X					\$ 8,500,000.00	\$ 8,499,997.08	\$ 2.92	Aulas/salones 11 900.68 Oficinas académicas 1 56.47 Sanitarios 2 81.88 Áreas comunes 4 558.90 Otros 2 113.54 TOTAL 20.00 1711.47	Equipos de aire acondicionado en aulas y manejadoras en azotea, plafón en aulas y pasillo, aluminio en puertas de emergencia y de servicio, vidrios, alimentación eléctrica a módulo.		100	02/9/20	31/12/20	La Universidad de Guadalajara efectuará reintegro de recurso no ejercido de esta obra por la cantidad de \$2.92 a la Dirección de Egresos de la Secretaría de la Hacienda Pública del Gobierno del Estado de Jalisco.	No, corresponde a etapa constructiva.							
3	Reforzamiento y ampliación de los Edificios P-Q que albergarán el Instituto Transdisciplinar de Investigación e Innovación en Salud (Continuación). (CUCS)	X					\$ 15,000,000.00	\$ 14,999,998.40	\$ 1.60	Aulas/salones 9 340.35 Laboratorios 12 2993.48 Cubículos 157 1660.36 Auditorios 2 441.00 Oficinas académicas 12 76.50 Aulas usos múltiples 3 124.50 Sanitarios 11 288.78 Áreas comunes 10 2229.45 Otros 4 443.25 TOTAL 220.00 8597.67	Colocación de equipos eléctricos en azotea (transformadores, plantas de emergencia) Trabajos eléctricos y tableros eléctricos en todo el edificio. Acabados en interior pisos, muros y plafones.		100	09/07/20	31/12/20	Mediante oficio CGPE/015/2021 la Universidad de Guadalajara efectuó reintegro de recurso no comprometido de esta obra por la cantidad de \$1.28 a la Dirección de Egresos de la Secretaría de la Hacienda Pública del Gobierno del Estado de Jalisco. La Universidad de Guadalajara efectuará reintegro de recurso no ejercido de esta obra por la cantidad de \$0.32 a la Dirección de Egresos de la Secretaría de la Hacienda Pública del Gobierno del Estado de Jalisco.	No, corresponde a etapa constructiva.							
4	Continuación del Edificio de Tutorías. (CUTONALÁ)	X					\$ 13,844,986.00	\$ 13,844,986.00	\$ -	Aulas/salones 10 700.00 Cubículos 25 1450.00 Bibliotecas 1 140.00 Oficinas académicas 10 700.00 Oficinas administrativas 10 700.00 Centros de cómputo 8 560.00 Aulas usos múltiples 3 210.00 Sanitarios 12 320.00 Áreas comunes 6 120.00 TOTAL 85.00 4900.00	Reforzamiento estructural, aplicación de pintura primaria en estructura y colocación de lamina acanalada en entrepisos, fabricación y montaje de estructura de escaleras.		100	16/07/20	31/12/20		No, corresponde a etapa constructiva.							

\$45,344,986.00 \$45,344,974.98 \$11.02

Autorizado \$45,344,986.00
Comprometido \$45,344,978.22
Monto reintegrado del no comprometido (Oficio CGPE/015/2021) \$7.78
\$3.24 Importe por reintegrar

Dr. Ricardo Villanueva Lomeli
Rector General de la Universidad de Guadalajara
Nombre y firma del Titular de la IES

Ing. Esteban Segura Estrada
Coordinador de Servicios Generales de la Administración General de la Universidad de Guadalajara
Nombre y firma del Titular de Obras y Mantenimiento de la IES

1 Se capturara los espacios que caracterizan a la obra o proyecto. Se podrán anexar tanta filas como sea necesario.
2 En esta sección se redactara de forma breve y concisa los trabajos a realizar, mismos que se verán reflejados en el reporte fotográfico.
3 Es importante que las fechas de inicio y término estén actualizadas. Todas en dos dígitos: dd, mm y aa.

2020

AÑO

FAM

FONDO DE APORTACIONES MÚLTIPLES

DIRECCIÓN GENERAL DE EDUCACIÓN SUPERIOR UNIVERSITARIA
DIRECCIÓN DE FORTALECIMIENTO INSTITUCIONAL
SUBDIRECCIÓN DE FOMENTO INSTITUCIONAL/DEPARTAMENTO DE INFRAESTRUCTURA FÍSICA

Meses reportados

1er Trim. 2021

FECHA DE CORTE: 31/03/2021

REPORTE FOTOGRÁFICO DEL INFORME DE AVANCE TRIMESTRAL

PRIORIDAD

1

Nombre de la obra:

Terminación del edificio de Investigación Vinculación y Transferencia del conocimiento. (CUCEA)



Escudo de la universidad

Porcentaje de avance

100

CROQUIS DE LOCALIZACIÓN

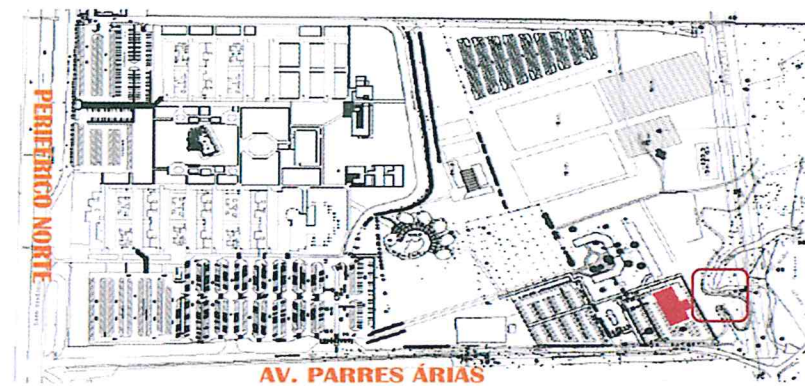

AV. PARRES ÁRIAS

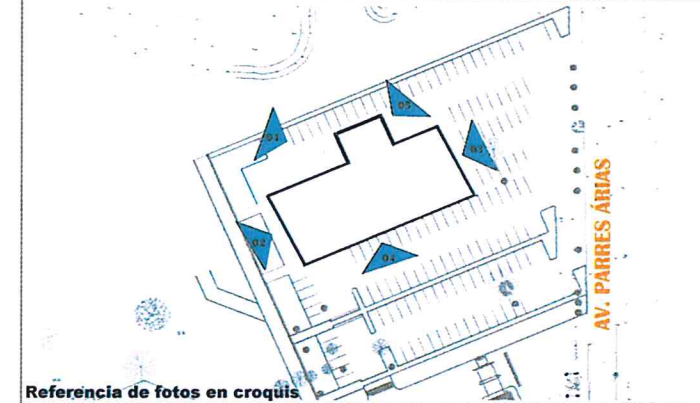

Referencia de fotos en croquis

UBICACIÓN DE LA OBRA O PROYECTO

Periférico Norte 799, Núcleo Universitario Los Belenes, C.P. 45100, Zapopan, Jalisco.

FOTOS



(01) Fachada Norte Principal, (02) Fachada Norte Derecha, (03) Fachada Norte Izquierda



(04) Fachada Poniente, (05) Fachada Sur, (06) Fachada Oriente

Comentarios de los trabajos realizados:

- Suministro y colocación de dos pozos de absorción de concreto armado.
- Construcción de sistema principal y secundaria (pluvial) de concreto armado.
- Construcción de registros pluviales y sanitarios.
- Suministro e instalación de biodigestor autolimpiante
- Conexión mediante tubería de PVC sanitaria de los elementos del sistema de agua potable, sanitario y pluvial.
- Construcción de tres andadores de concreto.
- Construcción de escalera principal y secundaria, junto al suministro y colocación de su respectivo barandal de herrería.
- Construcción de cuarto eléctrico a base de block de concreto.
- Suministro, instalación y conexión de los diferentes elementos (Tablero, ductos, cables etc.) necesarios para la energización del edificio.
- Suministro y colocación de campanel biselado acabado natural fijado a la estructura metálica de la fachada del edificio.
- Suministro y colocación de cancelería en aluminio con cristal en la fachada del edificio.
- Suministro e instalación de paneles de aluminio en el frente y ambos costados de la fachada de la entrada al edificio.
- Colocación de paneles solares y estructura para sistema fotovoltaico.
- Relleno, compactación y nivelación con material del área exterior del edificio.



(07) Escalera Principal, (08) Escalera Secundaria



(09) Cisterna Principal, (10) Cisterna Secundaria (Pluvial), (11) Biodigestor



(12) Cuarto Eléctrico, (13) Sistema Fotovoltaico, (14) Registros y Pozos de Absorción

Dr. Ricardo Vianueva Lomeli
Rector General de la Universidad de Guadalajara
Nombre y firma del Titular de la IES

Ing. Esteban Segura Estrada
Coordinador de Servicios Generales de la Administración General de la Universidad de Guadalajara
Nombre y firma del Titular de Obras y Mantenimiento de la IES

* Es muy importante que se anexe reporte fotográfico de todas las obras. Para ello se anexa una pestaña, se podrán copiar tantas pestañas como sea necesario. Para equipamiento, mantenimiento y adecuaciones, en especial, se recomienda que se capture la misma toma, mismo ángulo y lugar para el antes, durante y después de la obra.

2020

AÑO

FAM

FONDO DE APORTACIONES MÚLTIPLES

DIRECCIÓN GENERAL DE EDUCACIÓN SUPERIOR UNIVERSITARIA
DIRECCIÓN DE FORTALECIMIENTO INSTITUCIONAL
SUBDIRECCIÓN DE FOMENTO INSTITUCIONAL/DEPARTAMENTO DE INFRAESTRUCTURA FÍSICA

Meses reportados
1er Trim. 2021

FECHA DE CORTE: 31/03/2021

REPORTE FOTOGRÁFICO DEL INFORME DE AVANCE TRIMESTRAL



Porcentaje de avance

100

PRIORIDAD **2** Nombre de la obra: **Construcción de edificio de 3 niveles destinado aulas y servicios, tercera etapa, módulo uno. (CUCEI)**

CROQUIS DE LOCALIZACIÓN

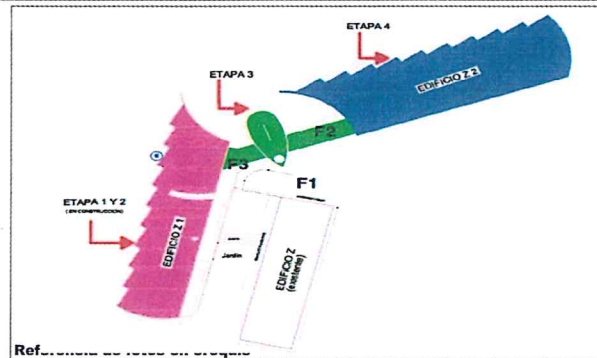

UBICACIÓN DE LA OBRA O PROYECTO

Boulevard Marcelino Gracia Barragán No. 1421,
Esquina Calzada Olímpica C.P 44430, Guadalajara,
Jalisco.

FOTOS



F1: Plafón P.B-1er y 2do nivel



F2: Equipos de A/A cassette

Comentarios de los trabajos realizados:

Equipos de aire acondicionado en aulas y manejadoras en azotea, plafón en aulas y pasillo, aluminio en puertas de emergencia y de servicio, vidrios, alimentación eléctrica a módulo.



F3: Plafón pasillo



F4: Barandal en pasillo 1er y 2do nivel



F5: Rieles y accesorios fijación cabina elevador

[Signature]
Dr. Ricardo Villanueva Lomeli
Rector General de la Universidad de Guadalajara
Nombre y firma del Titular de la IES

[Signature]
Ing. Esteban Segura Estrada
Coordinador de Servicios Generales de la Administración General de la Universidad de Guadalajara
Nombre y firma del Titular de Obras y Mantenimiento de la IES

* Es muy importante que se anexe reporte fotográfico de todas las obras. Para ello se anexa una pestaña, se podrán copiar tantas pestañas como sea necesario. Para equipamiento, mantenimiento y adecuaciones, en especial, se recomienda que se capture la misma toma, mismo ángulo y lugar para el antes, durante y después de la obra.

2020

AÑO

FAM
FONDO DE APORTACIONES MÚLTIPLES

DIRECCIÓN GENERAL DE EDUCACIÓN SUPERIOR UNIVERSITARIA
DIRECCIÓN DE FORTALECIMIENTO INSTITUCIONAL
SUBDIRECCIÓN DE FOMENTO INSTITUCIONAL/DEPARTAMENTO DE INFRAESTRUCTURA FÍSICA

Meses reportados
1er Trim. 2021
FECHA DE CORTE: 31/03/2021

REPORTE FOTOGRÁFICO DEL INFORME DE AVANCE TRIMESTRAL



Escudo de la universidad
Porcentaje de avance

100

PRIORIDAD 3

Nombre de la obra: **Reforzamiento y ampliación de los Edificios P-Q que albergarán el Instituto Transdisciplinar de Investigación e Innovación en Salud (Continuación). (CUCS)**

CROQUIS DE LOCALIZACIÓN

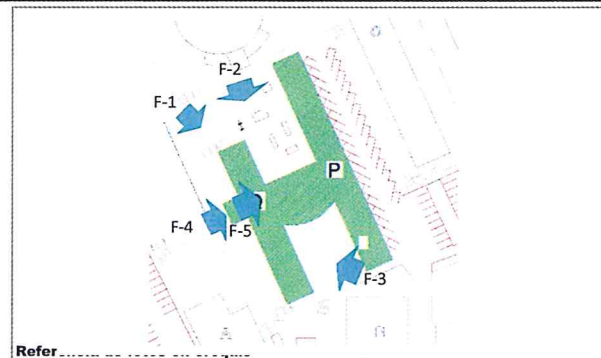

Refer:

UBICACIÓN DE LA OBRA O PROYECTO

Sierra Mojada # 950, Modulo U, Col. Independencia,
C.P. 44340, Guadalajara, Jalisco, México

FOTOS



F1: Fachada posterior



F2: Equipos eléctricos en azoteas



Comentarios de los trabajos realizados:

Al corte de 30 de diciembre de 2020 La obra representa el 100% de avance físico de los trabajos contratados y ejecutados teniendo un avance financiero del 92.5%



F3: Avances interiores



F4: Avances interiores (2)



F5: Avances interiores (3)



Dr. Ricardo Villanueva Lomeli
Rector General de la Universidad de Guadalajara
Nombre y firma del Titular de la IES

Ing. Esteban Reguera Estrada
Coordinador de Servicios Generales de la Administración General de la Universidad de Guadalajara
Nombre y firma del Titular de Obras y Mantenimiento de la IES

* Es muy importante que se anexe reporte fotográfico de todas las obras. Para ello se anexa una pestaña, se podrán copiar tantas pestañas como sea necesario. Para equipamiento, mantenimiento y adecuaciones, en especial, se recomienda que se capture la misma toma, mismo ángulo y lugar para el antes, durante y después de la obra.

2020

AÑO

FAM
FONDO DE APORTACIONES MÚLTIPLES

DIRECCIÓN GENERAL DE EDUCACIÓN SUPERIOR UNIVERSITARIA
DIRECCIÓN DE FORTALECIMIENTO INSTITUCIONAL
SUBDIRECCIÓN DE FOMENTO INSTITUCIONAL/DEPARTAMENTO DE INFRAESTRUCTURA FÍSICA

Meses reportados
1er Trim. 2021
FECHA DE CORTE: 31/03/2021

REPORTE FOTOGRAFICO DEL INFORME DE AVANCE TRIMESTRAL



Escudo de la universidad

Porcentaje de avance

100

PRIORIDAD 4

Nombre de la obra: **Continuación del Edificio de Tutorías. (CUTONALÁ)**

CROQUIS DE LOCALIZACIÓN

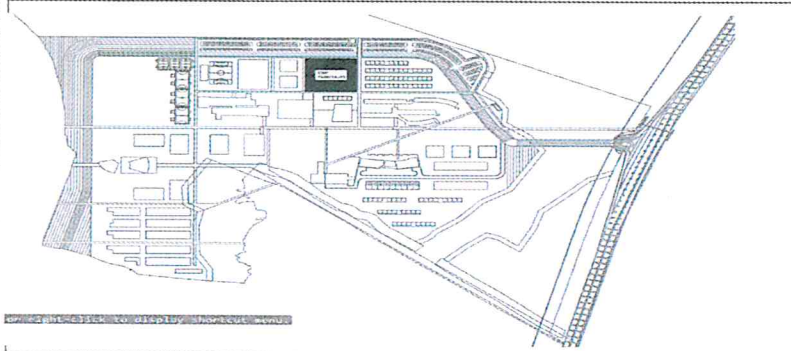

Referencia de fotos en croquis

UBICACIÓN DE LA OBRA O PROYECTO

Av. Nuevo Periférico No. 555 Ejido San José Tatepozco, C.P. 45425, Tonalá Jalisco, México

FOTOS



F1: Fachada principal

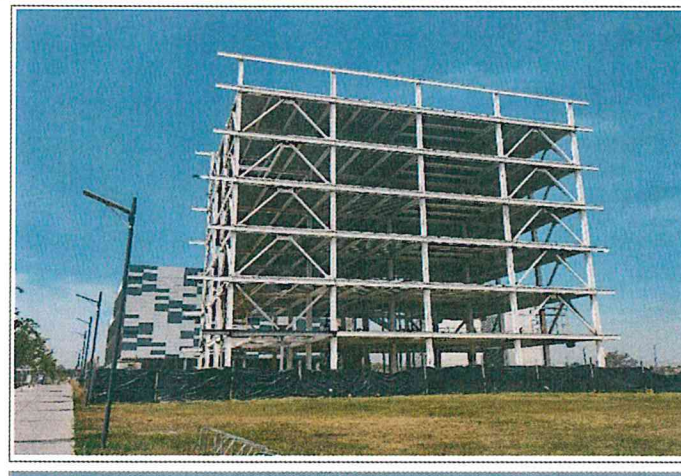

F2: Lateral

Comentarios de los trabajos realizados:

Se realizó reforzamiento estructural, colocacion de pintura primario en estructura y colocacion de lamina, fabricacion y montaje de escalera.



F3: Fachada posterior

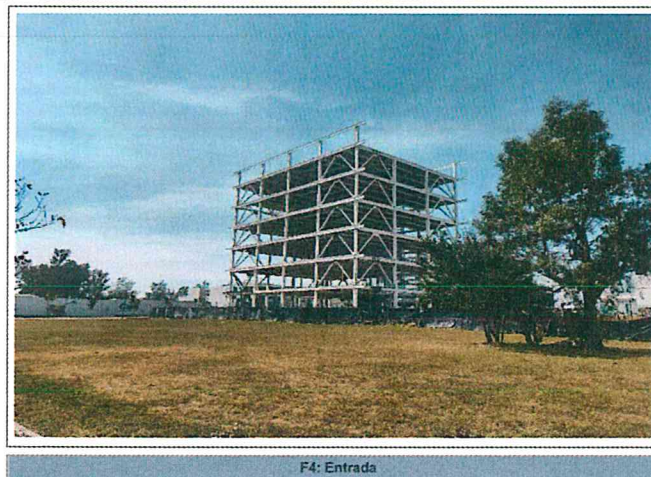

F4: Entrada

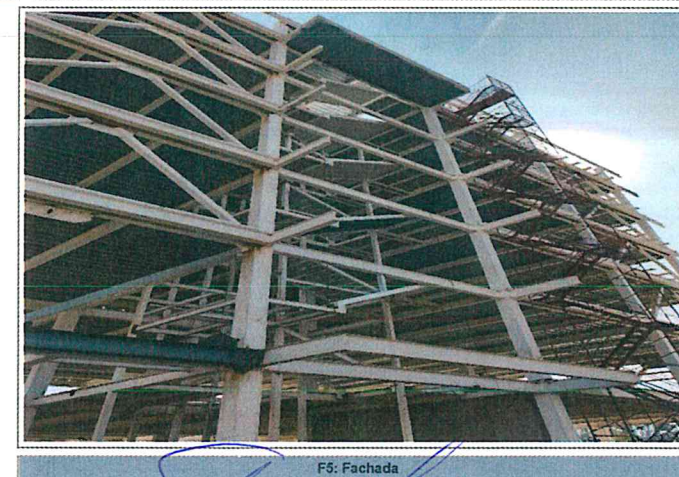

F5: Fachada

Dr. Ricardo Villanueva Lomeli
Rector General de la Universidad de Guadalajara
Nombre y firma del Titular de la IES

Ing. Esteban Segura Estrada
Coordinador de Servicios Generales de la Administración General de la Universidad de Guadalajara
Nombre y firma del Titular de Obras y Mantenimiento de la IES

* Es muy importante que se anexe reporte fotográfico de todas las obras. Para ello se anexa una pestaña, se podrán copiar tantas pestañas como sea necesario. Para equipamiento, mantenimiento y adecuaciones, en especial, se recomienda que se capture la misma toma, mismo ángulo y lugar para el antes, durante y después de la obra.